VOD TOYA

WIELKIE FILMOWE HITY NA ŻYCZENIE. BEZ WYCHODZENIA Z DOMU.

Rocznica

od
3.02

Gatunek: Dramat, thriller
Produkcja: USA
Reżyseria: Jan Komasa
Obsada: Diane Lane, Kyle Chandler, Dylan O'Brien, Daryl McCormack

MONOLITH FILMS

Gdy pewnego pięknego popołudnia podczas przyjęcia z okazji 25-ej rocznicy ślubu, syn Ellen i Paula przedstawia im swoją nową dziewczynę, nikt nie podejrzewa, że to początek końca tej szczęśliwej rodziny. Owa nowa narzeczona to Liz, dawna studentka Ellen, wydalona przed laty z uczelni za radykalne poglądy.
Pod uroczą powierzchownością skrywa wielkie ambicje, ale żadnych skrupułów. Z każdą kolejną rocznicą wpływ Liz na rodzinę staje się coraz większy i coraz bardziej destrukcyjny, a wylansowana przez nią nowa ideologia nazywana „Zmianą" zdobywa coraz szerszy rozgłos. Skrywane dotąd rodzinne konflikty nabierają nowej mocy, podczas gdy kraj staje nad krawędzią przepaści.

MONOLITH FILMS

MONOLITH FILMS

VOD TOYA

Norymberga

od
12.02

Gatunek: Thriller, historyczny
Produkcja: USA
Reżyseria: James Vanderbilt
Obsada: Rami Malek, Russell Crowe, Michael Shannon

MONOLITH FILMS

Jest rok 1945. Cały świat żyje rozpoczynającym się w niemieckiej Norymberdze procesem nazistowskich zbrodniarzy wojennych. Prokurator Robert H. Jackson, który jest głównym oskarżycielem z ramienia Stanów Zjednoczonych ma świadomość jak trudnego podjął się zadania. Wie, że główny oskarżony Hermann Göring jest człowiekiem nie tylko bezlitosnym, ale także błyskotliwie inteligentnym, więc uzyskanie jego obciążających zeznań to zadanie ekstremalnie trudne. Młody psychiatra Douglas Kelley otrzymuje więc misję zbliżenia się do Göringa, nawiązania z nim relacji i uzyskania od niego informacji, które będą miały kluczowy wpływ na wynik procesu. Kelley nie zdaje sobie w pełni sprawy jak trudnego podejmuje się zdania. Jego pacjent to cyniczny manipulator, a jednocześnie człowiek do szpiku kości zły i gotowy na wszystko, by chronić własną skórę.

MONOLITH FILMS

MONOLITH FILMS

VOD TOYA

Brat

od
17.02

Gatunek: Dramat
Produkcja: Polska
Reżyseria: Maciej Sobieszczański
Obsada: Agnieszka Grochowska, Tomasz Schuchardt, Jacek Braciak, Julian Świeżewski

MONOLITH FILMS

„Brat" to poruszająca opowieść o kobiecie i rodzinie wystawionej na próbę w świecie przemocy, niespełnionych ambicji i narastającego chaosu. 14-letni Dawid opiekuje się młodszym bratem i próbuje sprostać oczekiwaniom matki, która chce wyrwać się z toksycznej przeszłości i zacząć od nowa, bez męża osadzonego w więzieniu. Choć chłopak ma talent i siłę, to w codzienności rozpiętej między szkołą, domem i ulicą coraz trudniej mu zachować kontrolę. Wszystko komplikuje się jeszcze bardziej, gdy w ich życie wkracza Konrad – jedyny dorosły, któremu Dawid naprawdę ufa. To jednak dopiero początek burzliwych wydarzeń, które mogą ostatecznie rozbić tę rodzinę… albo ją ocalić.

MONOLITH FILMS

MONOLITH FILMS

VOD TOYA

Jak zostać przegrywem

od
14.02

Gatunek: Komedia, romans
Produkcja: Kanada
Reżyseria: Stephen S. Campanelli
Obsada: Sara Waisglass, Chase Hudson, Lillian Doucet-Roche

MONOLITH FILMS

Głos rozsądku, czy pragnienie serca? Szkolne wybory, które wyłonią coś więcej niż przewodniczącego.
Zbuntowana outsiderka i perfekcyjny prymus tworzą nieoczywisty sojusz w walce o fotel przewodniczącego samorządu. Stawka jest jednak dużo większa – każde z nich próbuje odzyskać swoją dawną miłość. Nie spodziewają się jednak, że cała ta intryga pomoże im odkryć coś znacznie cenniejszego.

MONOLITH FILMS

MONOLITH FILMS

VOD TOYA

Ryzykowny napad

od
5.02

Gatunek: Akcja, thriller, przygodowy
Produkcja: Hiszpania
Reżyseria: Daniel Calparsoro
Obsada: Antonio Resines, Natalia Azahara, Roger Casamajor

HAGI FILM

Hiszpanię nawiedza bezprecedensowa burza śnieżna, która paraliżuje kraj. W środku chaosu podstarzały policjant i młoda kobieta próbują powstrzymać grupę złodziei, którzy wykorzystali zamieszanie, by obrabować na autostradzie opancerzony furgon.

HAGI FILM

HAGI FILM

VOD TOYA

Sami swoi. Początek

od
24.02

Gatunek: Komedia
Produkcja: Polska
Reżyseria: Artur Żmijewski
Obsada: Adam Bobik, Karol Dziuba, Paulina Gałązka, Anna Dymna, Adam Ferency

MONOLITH FILMS

Hiszpanię nawiedza bezprecedensowa burza śnieżna, która paraliżuje kraj. W środku chaosu podstarzały policjant i młoda kobieta próbują powstrzymać grupę złodziei, którzy wykorzystali zamieszanie, by obrabować na autostradzie opancerzony furgon.

MONOLITH FILMS

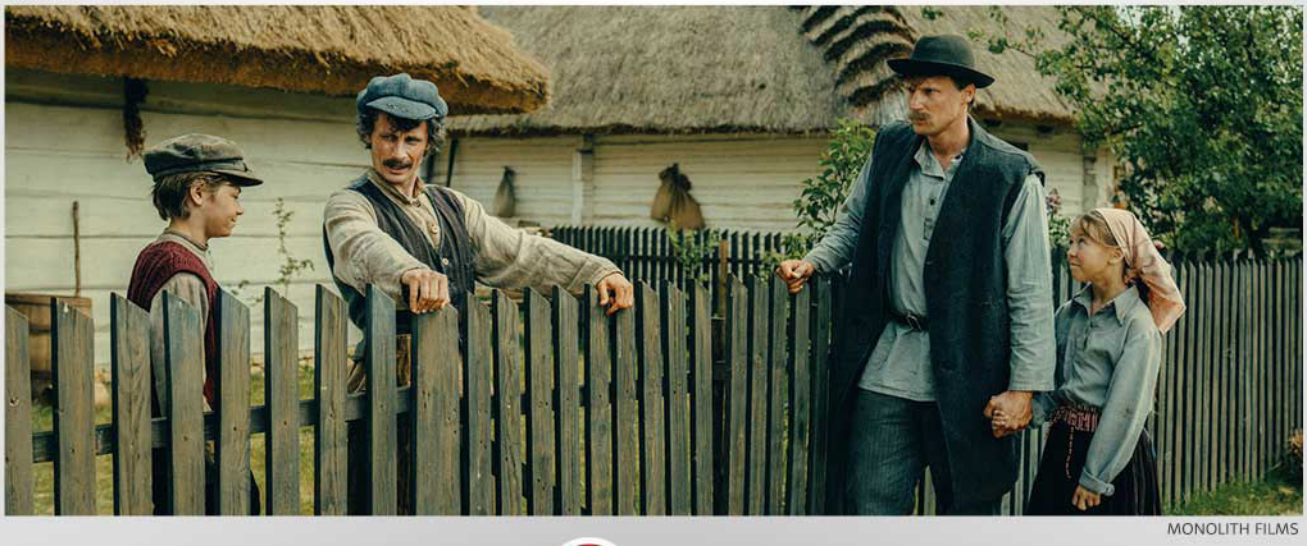
MONOLITH FILMS

VOD TOYA

Kraina mroku

od
19.02

Gatunek: Dramat, horror
Produkcja: USA
Reżyseria: Bryan Fuller
Obsada: Mads Mikkelsen, Sigourney Weaver, David Dastmalchian

MONOLITH FILMS

Ośmioletnia dziewczynka wierzy, że potwór spod jej łóżka pożarł całą jej rodzinę. Szukając pomocy, zwraca się do tajemniczego sąsiada, który w jej imieniu wymierzy sprawiedliwość i zrobi wszystko, by Aurora już nigdy nie miała koszmarów.

MONOLITH FILMS

MONOLITH FILMS

VOD TOYA

Diabolic

od
20.02

Gatunek: Horror
Produkcja: Australia
Reżyseria: Daniel J. Phillips
Obsada: Elizabeth Cullen, John Harlan Kim, Mia Challis

MONOLITH FILMS

Uważaj o co prosisz. Nie każdy cud pochodzi od Boga. Zrozpaczona kobieta szuka ratunku tam, gdzie nauka zawodzi. Nadzieja na uzdrowienie prowadzi ją ku zakazanym rytuałom i legendzie przeklętej wiedźmy. Gdy duch powraca, nikt nie jest już bezpieczny, a ona sama staje się idealnym naczyniem dla pradawnego zła, które pragnie nowego ciała i powrotu do świata żywych.

MONOLITH FILMS

MONOLITH FILMS

VOD TOYA

Pomniejszony

od
24.02

Gatunek: Przygodowy, sci-fi
Produkcja: Francja, Belgia
Reżyseria: Jan Kounen
Obsada: Jean Dujardin, Marie-Josée Croze, Daphné Richard, Stéphanie Van Vyve

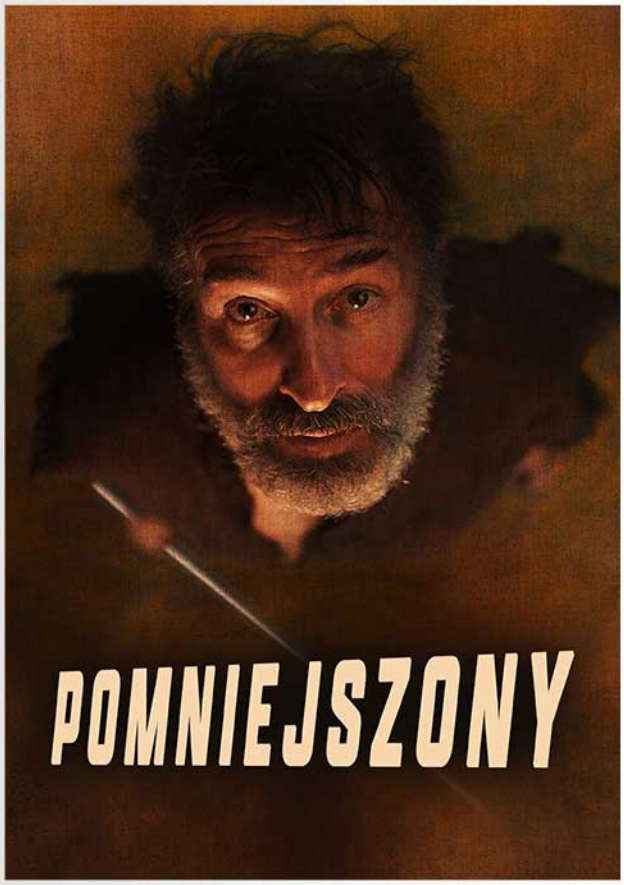

MONOLITH FILMS

Kultowa opowieść w nowym, jeszcze bardziej przerażającym wydaniu. Czy wzrost ma znaczenie?
W tym wypadku to sprawa życia i śmierci. Gdy Paul zaczyna się niewytłumaczalnie kurczyć, jego uporządkowane życie zamienia się w koszmar. Własny dom staje się labiryntem, a piwnica śmiertelną pułapką. Odcięty od świata musi nauczyć się przetrwać w rzeczywistości, która urosła do gigantycznych rozmiarów.

MONOLITH FILMS

MONOLITH FILMS

VOD TOYA

Zgiń kochanie

od
24.02

Gatunek: Komedia, thriller
Produkcja: USA, Kanada, Wielka Brytania
Reżyseria: Lynne Ramsay
Obsada: Jennifer Lawrence, Robert Pattinson, Nick Nolte, LaKeith Stanfield

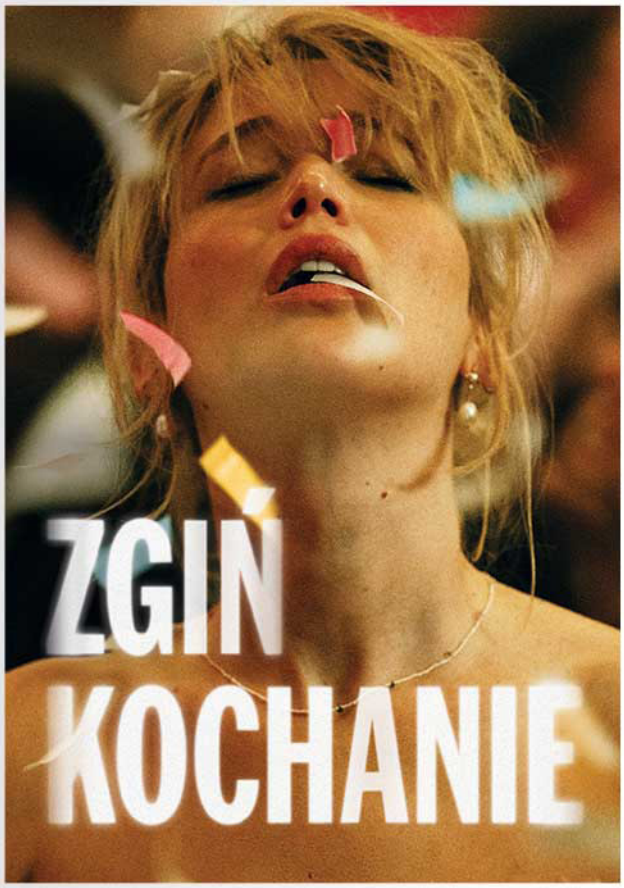

MONOLITH FILMS

Grace (Jennifer Lawrence) i Jackson (Robert Pattinson) wprowadzają się do położonego na odludziu domu, by wkrótce powitać na świecie swoje pierwsze dziecko. Nowe życie okazuje się dużo trudniejsze niż oczekiwali. Spędzająca długie dni jedynie z dzieckiem, Grace zaczyna przejawiać coraz dziwniejsze zachowania. Niekontrolowane fale pożądania, irracjonalnego lęku czy nawet agresji, wprowadzają w życie rodzinne coraz większy chaos.
W miarę, jak rzeczywistość Grace ustępuje miejsca dzikim fantazjom, staje się jasne, że dzieje się z nią coś bardzo niepokojącego.

MONOLITH FILMS

MONOLITH FILMS

VOD TOYA

Diabeł

od
26.02

Gatunek: Akcja
Produkcja: Polska
Reżyseria: Błażej Jankowiak
Obsada: Eryk Lubos, Paulina Gałązka, Krzysztof Stroiński, Aleksandra Popławska

MONOLITH FILMS

Przez 25 lat armia była jedyną rodziną Maksa. Kiedy opuścił jej szeregi, stracił sens życia. Mężczyzna wraca do rodzinnego miasteczka i trafia w sam środek wojny gangów. Wspierany przez byłą dowódczynię oraz wiernego psa, musi opowiedzieć się po jednej ze stron i stanąć do walki, której wynik zdaje się z góry przesądzony. Stawką jest nie tylko życie Maksa, ale i miłość, która może go ocalić.

MONOLITH FILMS

MONOLITH FILMS

VOD TOYA

Fighter

od
3.02

Gatunek: Biograficzny, dramat, sportowy
Produkcja: USA
Reżyseria: David O. Russell
Obsada: Melissa Leo, Christian Bale, Mark Wahlberg, Amy Adams

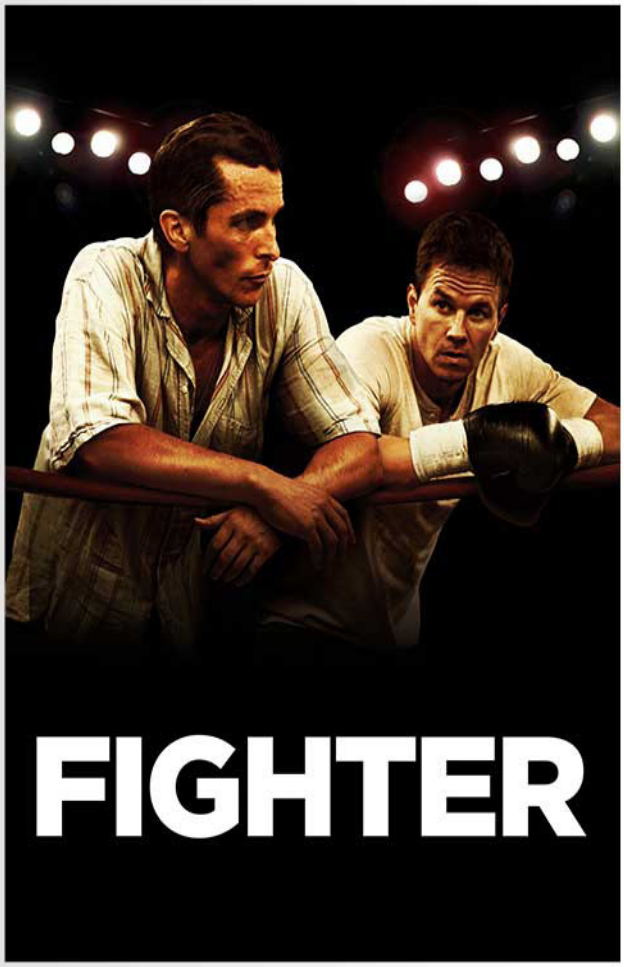

MONOLITH FILMS

Dwóch braci, na przekór własnemu losowi, postanowiło odbić się od dna i zawalczyć o jeden z najważniejszych tytułów bokserskich. Prawdziwa historia Micky Warda (Mark Wahlberg) oraz niełatwej drogi, którą musiał pokonać, by stać się mistrzem tej walki. Christian Bale wciela się w postać jego przyrodniego brata, który po zawodowej porażce stoczył się na samo dno i wylądował w więzieniu. Teraz, by odkupić grzechy przeszłości, odzyskać utraconą dumę i uratować rodzinę zostaje trenerem młodszego brata i pomaga mu walce o zdobycie najważniejszego tytułu.

MONOLITH FILMS

LOL

od
12.02

Gatunek: Dramat, komedia
Produkcja: USA
Reżyseria: Lisa Azuelos
Obsada: Ashley Greene, Demi Moore, Miley Cyrus, Douglas Booth

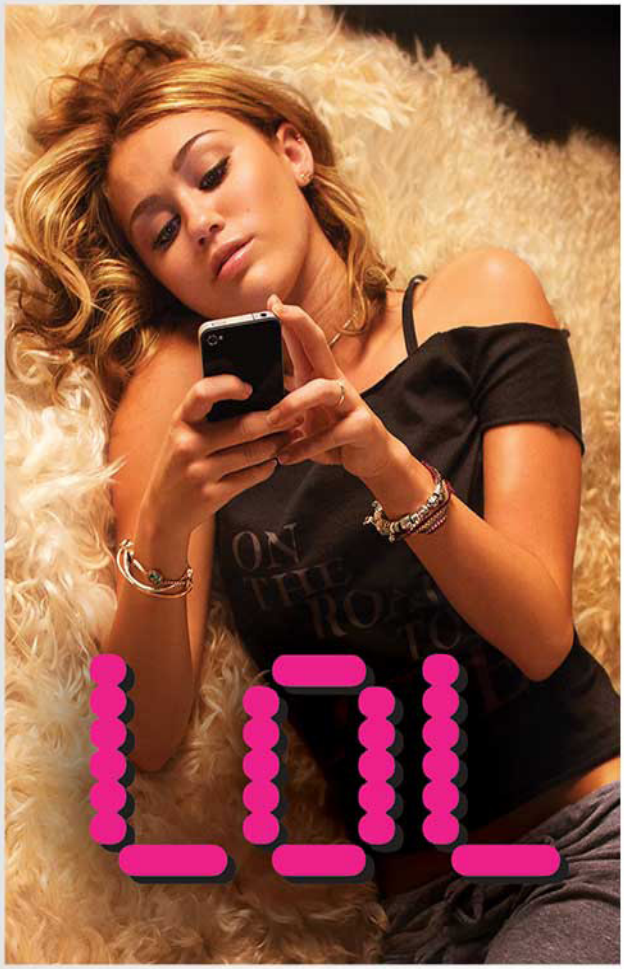

MONOLITH FILMS

Nie jest łatwo być nastolatką. Po powrocie z wakacji Lola (Miley Cyrus) musi zmierzyć się z kilkoma niezbyt przyjemnymi niespodziankami. Ukochany chłopak okazuje się niewiernym draniem, który zaliczył mały epizod z jedną z jej koleżanek. Samotnie wychowująca ją mama (Demi Moore) jest, zdaniem Loli, nadopiekuńcza, zbyt wymagająca i w ogóle niczego nie rozumie. Lekiem na złamane serce może okazać się jeden ze szkolnych kumpli (Douglas Booth) – ale przełączenie się z trybu „przyjaźń" na tryb „miłość" okazuje się nie takie znowu proste. W tej sytuacji uaktualnienie statusu na Facebooku okazuje się problemem…

MONOLITH FILMS

Miłość i turbulencje

od
10.02

Gatunek: Komedia, romans
Produkcja: Francja
Reżyseria: Alexandre Castagnetti
Obsada: Ludivine Sagnier, Nicolas Bedos

MONOLITH FILMS

Antoine (Nicolas Bedos), prawnik z Nowego Jorku, leci do Paryża. Niespodziewanie miejsce w samolocie obok niego zajmuje Julie (Ludivine Sagnier), jego była dziewczyna z którą rozstał się przed trzema laty. Przed dawnymi kochankami siedem godzin lotu, podczas których będą musieli wytrzymać w swoim towarzystwie. To spotkanie pozwoli im rozliczyć sie z przeszłością i sprawi, że będzie to najbardziej niezwykła podroż w ich życiu.

MONOLITH FILMS

Ostatni pocałunek cesarza

od
10.02

Gatunek: Dramat
Produkcja: USA, Wielka Brytania
Reżyseria: David Leveaux
Obsada: Christopher Plummer, Lily James, Jai Courtney, Eddie Marsan

MONOLITH FILMS

Laureat Oscara Christopher Plummer jako ostatni cesarz Niemiec Wilhelm II oraz Jai Courtney i Lily James w prezentowanej na festiwalu w Toronto historii romansu w czasach wojny. II wojna światowa. Niemiecki kapitan Stefan Brandt (Jai Courtney) zostaje oddelegowany do Holandii, gdzie ma służyć jako adiutant, a zarazem ochroniarz abdykowanego cesarza Wilhelma II (Christopher Plummer). Jednak jego prawdziwą rolą jest szpiegowanie cesarza i jego otoczenia, w tym holenderskiego establishmentu. SS podejrzewa byłego władcę i jego żonę o wspieranie międzynarodowego ruchu oporu. Misję Stefana komplikuje coraz bliższa relacja z młodą gospodynią cesarskiego domu Mieke de Jong (Lily James). Stefan zakochuje się w dziewczynie, nie domyślając się nawet jakie skrywa tajemnice.

MONOLITH FILMS

Ścigana

od
3.02

Gatunek: Akcja, thriller
Produkcja: USA
Reżyseria: Steven Soderbergh
Obsada: Antonio Banderas, Michael Douglas, Ewan McGregor, Michael Fassbender, Channing Tatum, Gina Carano

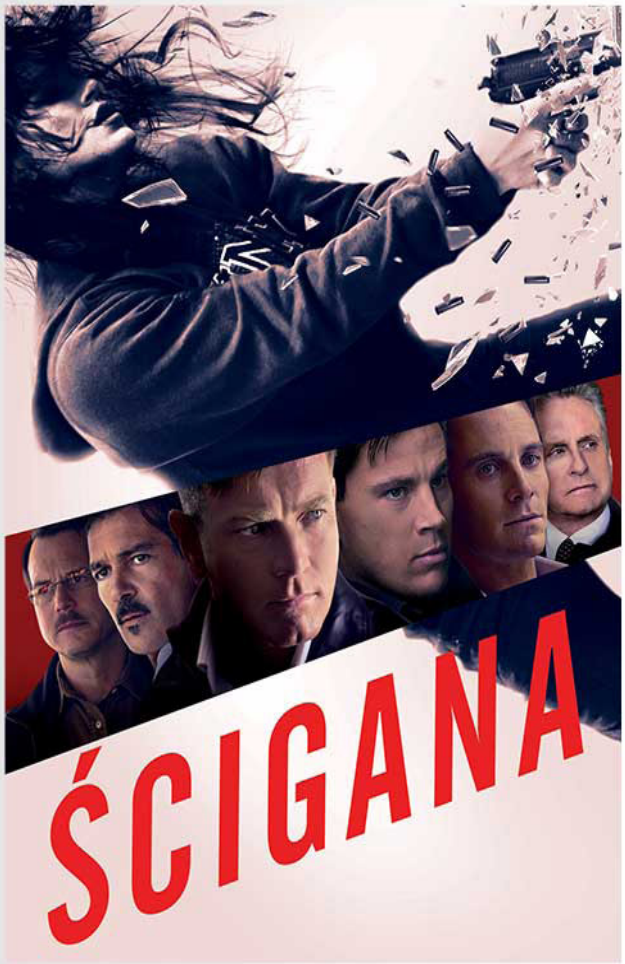

MONOLITH FILMS

Piękna Mallory Kane to tajna superbroń amerykańskich spec służb. W najodleglejszym zakątku świata wykona najtrudniejsze zadanie i nie pozostawi żadnego śladu. Oficjalnie nie istnieje. Nieoficjalnie jest niezastąpiona. Ale tylko do czasu, gdy staje się niewygodna.Pewnego dnia podczas misji Mallory wpada w pułapkę. Wszystko wskazuje na to, że jej mocodawcy postanowili się jej pozbyć i zlecili jej likwidację. Nie docenili jej jednak. Teraz Mallory powraca do gry, by wyrównać rachunki, ukarać winnych i ocalić swoich najbliższych.

MONOLITH FILMS

Wolny strzelec

od
19.02

Gatunek: Dramat, kryminał
Produkcja: USA
Reżyseria: Dan Gilroy
Obsada: Rene Russo, Bill Paxton, Jake Gyllenhaal, Riz Ahmed

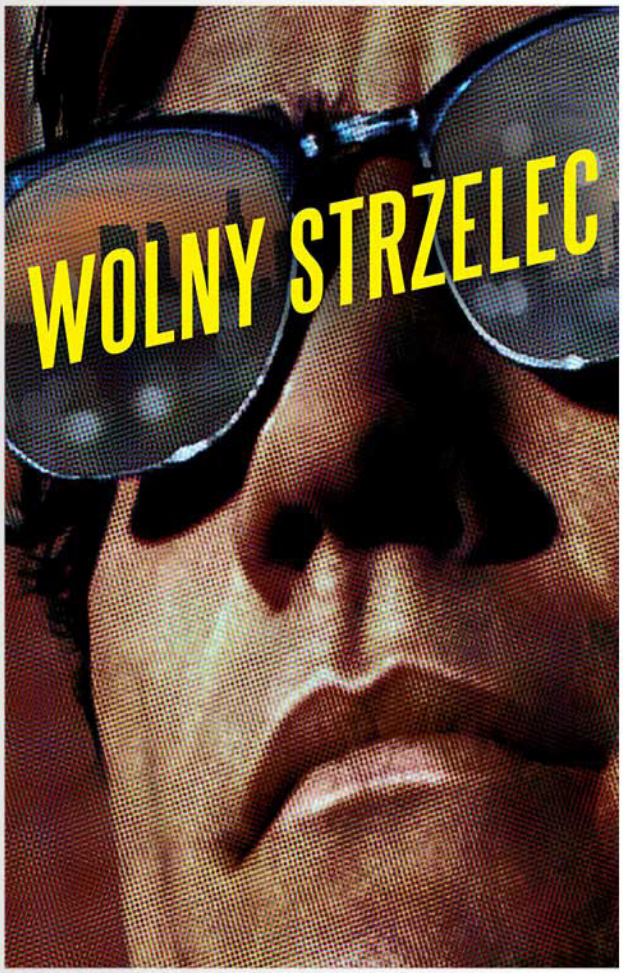

MONOLITH FILMS

Znakomita kreacja Jake'a Gyllenhaala w gorąco przyjętym przez krytykę i publiczność filmie, który dał jego reżyserowi i autorowi scenariusza Danowi Gilroy'owi nominację do Oscara!
Los Angeles. Mimo usilnych starań bezrobotny Louis Bloom (Jake Gyllenhaal) nie ma żadnych perspektyw na znalezienie pracy. Pewnej nocy widzi wypadek samochodowy i „wolnego strzelca", filmującego pożar i akcję ratunkową. Jake postanawia zająć się tym samym. Początkowo niepewnie, a potem z coraz większym zapałem i bezwzględnością filmuje dramaty ludzkie. Osiąga sukces, jego newsy trafiają do telewizji i zaczyna zarabiać. Powoli, ale skutecznie Jake zmienia się z reportera w żadną krwi miejską hienę…

MONOLITH FILMS

Uciekinier

od
6.02

Gatunek: Akcja, przygodowy, sci-fi
Produkcja: USA, Wielka Brytania
Reżyseria: Edgar Wright
Obsada: Glen Powell, Josh Brolin, Lee Pace, Michael Cera, William H. Macy

KINO ŚWIAT

Ameryka, rok 2025. Kraj pogrążony jest w totalitaryzmie, a skrajna bieda i brak opieki medycznej spychają obywateli na margines. Największą rozrywką mas jest brutalny teleturniej 'Uciekinier', emitowany przez wszechpotężną sieć The Network.
Zasady są proste: 'uciekający' musi przetrwać 30 dni, będąc ściganym przez zawodowych zabójców oraz zwykłych ludzi skuszonych wysoką nagrodą za jego głowę.Ben Richards (Glen Powell), zdesperowany ojciec, który nie może pozwolić sobie na leki dla ciężko chorej córki, decyduje się na udział w programie. Szybko jednak okazuje się, że Ben nie jest typowym uczestnikiem – jego inteligencja i wola walki sprawiają, że z ofiary staje się realnym zagrożeniem dla całego skorumpowanego systemu. Film Wrighta to dynamiczne 'kino drogi' połączone z krwawą satyrą na współczesne media i społeczeństwo spektaklu.

KINO ŚWIAT

Franz Kafka

od
13.02

Gatunek: Biograficzny, dramat
Produkcja: Czechy, Niemcy, Polska, Francja
Reżyseria: Agnieszka Holland
Obsada: Idane Weiss, Carol Schuler, Gesa Shermuly, Sebastian Schwartz

KINO ŚWIAT

Film jest mozaikową opowieścią o życiu Franza Kafki, ukazującą go od dzieciństwa w Pradze, przez skomplikowane relacje z ojcem i kobietami, aż po tragiczną śmierć w sanatorium. Holland nie trzyma się sztywnej chronologii – narracja przypomina strumień świadomości, w którym sceny z życia pisarza płynnie przenikają się z surrealistycznymi wizjami rodem z jego najsłynniejszych dzieł, takich jak Proces czy Zamek. W centrum filmu stoi człowiek rozdarty między biurokratyczną pracą w zakładzie ubezpieczeń a wewnętrznym przymusem tworzenia. Reżyserka kładzie duży nacisk na żydowskie korzenie Kafki oraz duszny klimat Pragi początku wieku, która staje się więzieniem dla jego wrażliwej psychiki. To film o lęku, obsesji na punkcie kontroli i nieustannym poszukiwaniu sensu w świecie, który wydaje się go pozbawiony.

KINO ŚWIAT

Wujowy dwór

od
20.02

Gatunek: Komedia
Produkcja: Wielka Brytania
Reżyseria: Jim O'Hanlon
Obsada: Damian Lewis, Katherine Waterson, Thomasin McKenzie, Tom Felton

KINO ŚWIAT

Akcja filmu rozgrywa się w latach 20. XX wieku w posiadłości Fackham Hall. Fabuła skupia się na zakazanej miłości między nowym pracownikiem służby, Ericem (Hero Fiennes Tiffin), a córką właścicieli dworu, Rose (Thomasin McKenzie). Podczas gdy młodzi starają się ukryć swoje uczucie, mieszkańcy posiadłości – zarówno ci z 'góry', jak i z 'dołu' – zostają wciągnięci w absurdalną intrygę kryminalną. Gdy w okolicy dochodzi do serii niewyjaśnionych morderstw, tradycyjny porządek dworu zaczyna się rozpadać. Film wyśmiewa sztywne zasady etykiety, snobizm arystokracji oraz schematy znane z klasycznych kryminałów Agathy Christie. To szybka, pełna ciętych ripost i slapstickowego humoru produkcja, która udowadnia, że za fasadą elegancji i dobrych manier kryje się chaos i ludzka głupota.

KINO ŚWIAT

Syn Przeznaczenia

od
20.02

Gatunek: Horror
Produkcja: Wielka Brytania, Francja
Reżyseria: Lofty Nathan
Obsada: Nicolas Cage, Noah Jupe, FKA Twigs, Souheila Yacoub, Isla Johnston

KINO ŚWIAT

Akcja toczy się w rzymskim Egipcie, gdzie ukrywa się rodzina rzemieślników. Głównym bohaterem jest Chłopiec (Noah Jupe), który zmaga się z budzącymi się w nim niewytłumaczalnymi i przerażającymi mocami. Jego ojciec, Cieśla (Nicolas Cage), próbuje za wszelką cenę chronić syna przed światem zewnętrznym i przed nim samym, widząc w jego zdolnościach nie błogosławieństwo, lecz zagrożenie. Gdy Chłopiec, pod wpływem buntu i ciekawości, zaczyna używać swoich darów, ściąga na rodzinę uwagę mrocznych sił i lokalnej społeczności pogrążonej w zabobonach. Spokojne życie zamienia się w koszmar pełen wizji, krwi i przemocy. Film jest interpretacją apokryficznej 'Ewangelii Dzieciństwa Tomasza', ukazaną w formie surowego survival horroru, w którym granica między boskością a diabolizmem zostaje całkowicie zatarta.

KINO ŚWIAT

Ostatni Wiking

od
6.02

Gatunek: Czarna komedia
Produkcja: Dania
Reżyseria: Anders Thomas Jensen
Obsada: Mads Mikkelsen, Nikolaj Lie Kaas, Sofie Gråbøl, Bodil Jørgensen, Nicolas Bro, Lars Brygmann

BEST FILM

Po czternastu latach odsiadki Anker wychodzi z więzienia z jednym celem: odzyskać zrabowaną fortunę. Problem w tym, że łup ukrył jego brat – Manfred, który dziś przedstawia się jako John Lennon i dryfuje we własnym świecie zaburzonej tożsamości.
Dla brutalnego, impulsywnego Ankera krucha psychika Manfreda to pole minowe – a zarazem jedyna droga do celu. Na tropie zaginionych pieniędzy bracia trafiają na ekipę osobliwych wyrzutków, którzy zamiast pomóc, tylko komplikują sprawy.
Aby odzyskać fortunę, Anker musi reaktywować legendarny zespół The Beatles – bo tylko John Lennon zna miejsce ukrycia łupu.'
Ostatni wiking' to szalona, pełna absurdu jazda bez trzymanki przez przeszłość, popękaną psychikę, braterską lojalność i świat, w którym logika przestała obowiązywać. Nagrodzony Oscarem reżyser Anders Thomas Jensen po raz kolejny udowadnia, że w duecie z Madsem Mikkelsenem tworzy filmy kultowe.

BEST FILM

FILMKLUB

Zapraszamy do serwisu Filmklub, który obfituje w Polskie i zagraniczne filmy. Już teraz poznaj sto najgłośniejszych premier ostatnich lat. Wśród nich Oscarowe hity, filmowe legendy, jak również kino konesera. Co tydzień katalog uzupełniany jest o conajmniej dwa nowe tytuły. Bądź na bieżąco.

VOD TOYA